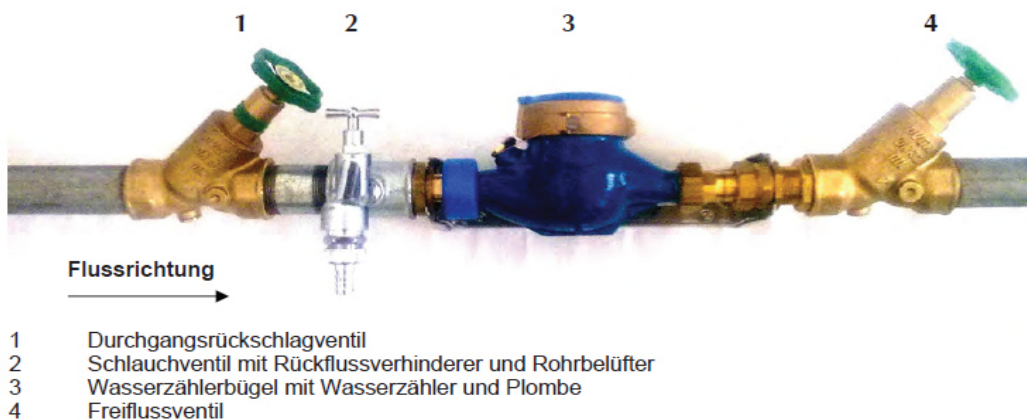

Einbau eines privaten Zwischenzählers zur Messung nicht eingeleiteter Wassermengen (z.B. für Gartenbewässerung)

- Für Wassermengen, die nachweislich nicht in die Kanalisation eingeleitet werden, muss keine Abwassergebühr bezahlt werden.
- Die Messung erfolgt durch einen separaten geeichten privaten Wasserzähler über den nur Wassermengen entnommen werden können, die nicht in die Kanalisation eingeleitet werden.
- Der Leitungsverlauf der Gartenleitung muss frei erkennbar sein und sollte vor dem Umbau mit einem Mitarbeiter der Stadtwerke Ostfildern abgesprochen werden.
- An der Leitung dürfen keine weiteren Verbraucher angeschlossen sein, welche Wasser in das Abwassernetz zuführen.
- Der Umbau des zusätzlichen Wasserzählerplatzes muss durch einen zugelassen Installationsbetrieb erfolgen.
- Der Einbau des Wasserzählers kann entweder durch einen zugelassenen Installationsbetrieb oder auf Antrag durch die Stadtwerke erfolgen.
- **Einbau des Zählers durch einen Installateur**
- Beim Einbau durch den Installateur muss den Stadtwerken in schriftlicher Form die Zählernummer, Zählerstand, sowie das Eichjahr (die Eichung erfolgt alle sechs Jahre) gemeldet werden.
- Der eingebaute Zähler wird von den Stadtwerken abgenommen und plombiert. Die Kosten der Abnahme und Plombierung (39 Euro zzgl. gesetzliche MwSt.) werden in Rechnung gestellt.

Einbau des Zählers durch die Stadtwerke Ostfildern

- Der Einbau des Zählers durch die Stadtwerke Ostfildern erfolgt nach schriftlicher Anmeldung nach Umbau des Wasserzählerplatzes.
- Die Kosten des Einbaus (einschließlich der Zählerkosten) werden den Anschlussnehmer nach Aufwand in Rechnung gestellt.
- Der Zähler steht im Eigentum des Anschlussnehmers und ist von diesem auf eigene Kosten zu unterhalten. Der Zähler muss laut Eichgesetz alle 6 Jahre ausgetauscht werden.
- Die Ablesung des Zählers erfolgt zusammen mit dem Hauptwasserzähler. Die gemessene Wassermenge wird bei der Abwassermenge abgesetzt. Ein separater Antrag auf Absetzung ist nicht erforderlich.
- Einzubauen sind geeichte, Mehrstrahl-Flügelrad-Hauptwasserzähler für Kaltwasser, möglichst in waagrechter Ausführung, in besonderen Fällen kann auch auf einen Steigrohr-Mehrstrahl-Flügelrad-Hauptwasserzähler zurückgegriffen werden.

Anlagenschema:



Ansprechpartner bei den Stadtwerken

Gebührenerhebung und Abrechnung: Frau Giese 0711 719569-26
Frau Schuster 0711 719569-52

Zählersetzung: Herr Thaler 0711 719569-30
Herr Zobel 0711 719569-50

Anlagen

Antrag auf Abnahme und Plombierung eines privaten Zählers

(Bitte schicken Sie diesen Antrag nach Einbau des Zählers ausgefüllt und unterschrieben an die Stadtwerke)

Antrag auf Einbau eines privaten Zählers

(Bitte schicken Sie diesen Antrag nach Herrichten des Zählerplatzes ausgefüllt und unterschrieben an die Stadtwerke)

Stadtwerke Ostfildern
Postfach 1120
73760 Ostfildern

Wasser · Wärme · Strom
Tiefgaragen · Hallenbad Nellingen
Felix-Wankel-Str. 18/1 · Nellingen
73760 Ostfildern

Antrag auf Abnahme und Plombierung eines privaten Zählers

Anschlussnehmer (Gebührensschuldner)

Name, Vorname	_____
Straße	_____
PLZ/Ort	_____
Telefon (Rückfragen / Terminvereinb.)	_____
Kunden-Nummer	_____
Grundstück (Standort des Zählers)	_____

Der Zählereinbau erfolgte durch den Installationsbetrieb:

Name und Anschrift

Angaben zum eingebauten Zähler:

Datums des Einbaus:	_____
Zähler-Nr.:	_____
Zählerstand:	_____
Eichjahr:	_____

Ich beantrage die Abnahme und Plombierung des eingebauten Zählers und Berücksichtigung bei der nächsten Abwasserabrechnung (Absetzung).

Über diesen Zähler wird nur Wasser entnommen, das anschließend nicht in die Kanalisation eingeleitet wird.

Die Kosten der Abnahme und Plombierung (39 € zzgl. gesetzlicher MwSt.) bekomme ich in Rechnung gestellt.

Es ist mir bekannt, dass der Zähler nach Ablauf der Eichdauer (6 Jahre) ausgetauscht werden muss.

Ort, Datum

Unterschrift

Stadtwerke Ostfildern
Postfach 1120
73760 Ostfildern

Antrag auf Einbau eines privaten Zählers

Anschlussnehmer (Gebührensschuldner)

Name, Vorname	_____
Straße	_____
PLZ/Ort	_____
Telefon (Rückfragen / Terminvereinb.)	_____
Kunden-Nummer	_____
Grundstück (Standort des Zählers)	_____

Das Herrichten des Zählerplatzes erfolgte durch den Installationsbetrieb:

Name und Anschrift

Der Zählerplatz wurde nach den Vorgaben der Stadtwerke hergerichtet. Ich beantrage den Einbau des Zählers durch die Stadtwerke und Berücksichtigung dieses Zählers bei der nächsten Abwasserrechnung.

Über diesen Zähler wird nur Wasser entnommen, das anschließend nicht in die Kanalisation eingeleitet wird.

Die Kosten des Zählereinbaus einschl. Zählerkosten bekomme ich nach Aufwand in Rechnung gestellt.

Es ist mir bekannt, dass der Zähler nach Ablauf der Eichdauer (6 Jahre) ausgetauscht werden muss.

Ort, Datum

Unterschrift